UKS
Universitätsklinikum
des Saarlandes

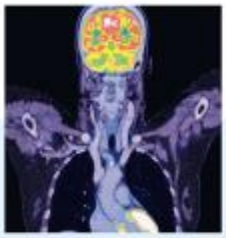

Das Universitätsklinikum des Saarlandes (UKS) nimmt mit 30 Fachkliniken und 20 Instituten weit über das Saarland hinaus eine führende Rolle in medizinischer Lehre, Forschung und Krankenversorgung wahr.
Über 5.500 Beschäftigte stellen eine Versorgung unserer Patienten auf höchstem Niveau sicher.

Wissenschafft Gesundheit

28.04.2020

Die **Klinik für Nuklearmedizin** - Herr Prof. Dr. med. Samer Ezziddin- sucht zum nächstmöglichen Zeitpunkt in Teil-/Vollzeit -befristet- eine/einen

Medizinische Fachangestellte/ Medizinischen Fachangestellten (m/w/i)

Kennziffer: I.3/2020/xx

In der Klinik für Nuklearmedizin werden schwerpunktmäßig die Peptidrezeptor-vermittelten Radionuklidtherapien neuroendokriner Tumore, die PSMA-gerichteten Radionuklidtherapien des Prostatakarzinoms, die selektive interne Radiotherapie (SIRT) von Lebertumoren sowie die Therapie von Knochenmetastasen durchgeführt. Die Klinik befindet sich mit den innovativen Radionuklidtherapien unter den weltweit führenden Behandlungszentren. Außerdem werden benigne und maligne Schilddrüsenerkrankungen mittels Radiojodtherapie behandelt.

Ihre Aufgaben

- Arztassistenz und Team-Unterstützung im PET-CT
- Patientenaufnahme, Vorbereitung und Verwaltung der Patientendaten
- Organisation von Untersuchungen
- Terminvergabe, Terminplanung und –überwachung
- Professioneller Patientenkontakt und Funktion als Ansprechpartner

Ihr Profil

- Ausbildung zur/zum medizinischen Fachangestellten
- Zeitliche Flexibilität (Früh-/Spätschichten)
- Sprachkenntnisse in englischer Sprache von Vorteil
- Kenntniskurs nach Röntgenverordnung wünschenswert
- Kenntnisse in der PC-gestützten Text- und Datenverarbeitung (MS-Office), gerne auch in SAP
- Freude am Umgang mit Patienten

Unser Angebot

- Strukturierte Einarbeitung
- Teamorientierte, konstruktive Zusammenarbeit im multiprofessionellem Team
- Hohes Maß an Selbstständigkeit und Eigenverantwortung
- Maßnahmen zur Gesundheitsförderung
- Kinderbetreuung in direkter Nähe der Universitätsklinik

Fragen beantworten Ihnen Oberarzt Dr. F. Khreish oder Frau Christina Leis-Friderich gerne telefonisch unter 06841/16- 24605 oder per Email an nuklearmedizin@uks.eu bzw. christina.leis-friderich@uks.eu

Wenn Sie Interesse haben, diese vielfältigen Aufgaben zu übernehmen, dann freuen wir uns innerhalb von 3 Wochen über den Erhalt Ihrer Bewerbungsunterlagen über unser Online-Bewerbungsformular: https://bewerbung.uks.eu

Bewerber/innen mit einer Schwerbehinderung werden bei gleicher Eignung vorrangig berücksichtigt.

Universitätsklinikum des Saarlandes (UKS)
Dezernat I
D-66421 Homburg

Die Vergütung erfolgt nach den tariflichen Vorschriften des TV-L.