Hämophilie-Behandlung

in

Homburg (Saar)

ein interdisziplinärer Schwerpunkt

Universitätsklinikum des Saarlandes
Homburg (Saar)

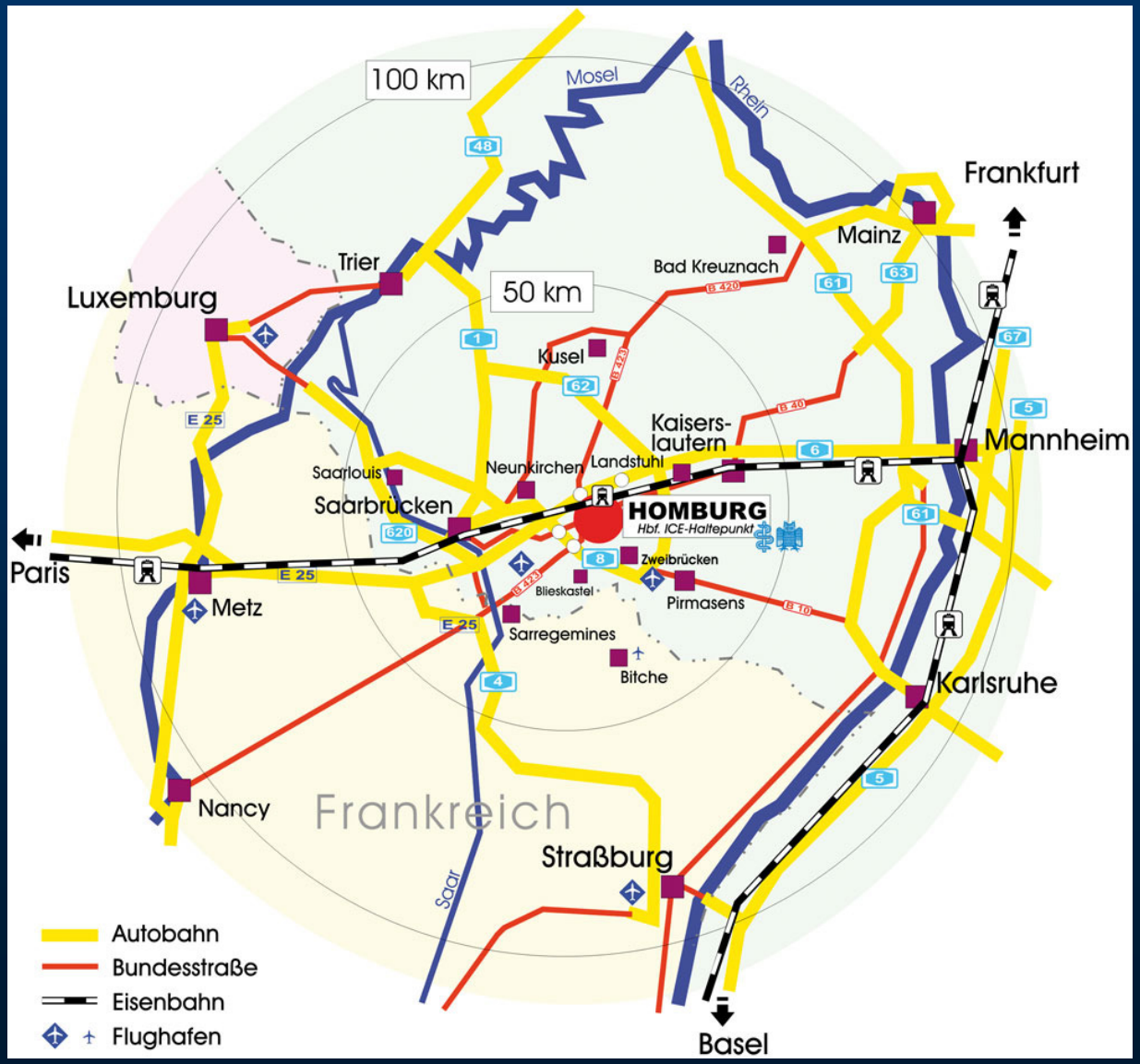
100 km
50 km
Mosel
Rhein
Frankfurt
Mainz
Bad Kreuznach
Trier
Luxemburg
Kusel
Kaisers-
lautern
Mannheim
Saarlouis
Neunkirchen
Landstuhl
Saarbrücken
HOMBURG
Hbf. ICE-Haltepunkt
Paris
Zweibrücken
Blieskastel
Pirmasens
Metz
Sarregemines
Bitche
Karlsruhe
Nancy
Frankreich
Straßburg
Saar
Basel
Autobahn
Bundesstraße
Eisenbahn
Flughafen

Institut für
Klinische Hämostaseologie
und Transfusionsmedizin

Klinik für
Pädiatrische Onkologie
und Hämatologie

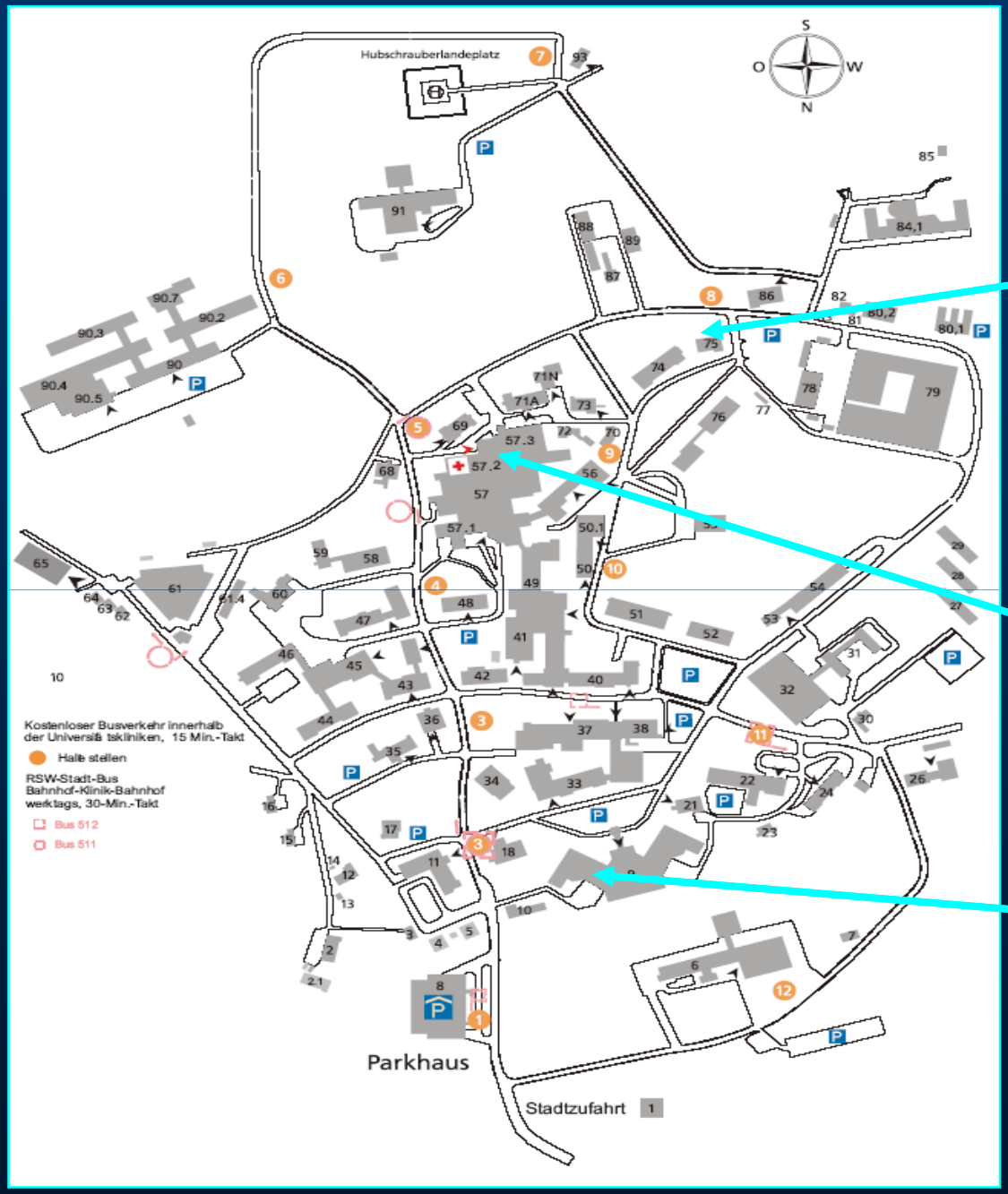

Institut für Klinische Hämostaseologie u. Transfusionsmedizin

Chirurgie

Klinik für Pädiatrische Onkologie und Hämatologie

Kennzahlen des Universitätsklinikums des Saarlandes

(Stand: 31.12.2005)

Kliniken und Institute	38
Beschäftigte	4.775

Stationärer Bereich

Planbetten	1.360
Patienten (Fälle)	48.283
Durchschnittliche Verweildauer (Tage)	8,29

Ambulanter Bereich

Neuzugänge	182.392
Hochschulambulanzen	70.470
Institutsleistungen	29.011
Sonstige	66.789

Ausbildung

Studierende der Medizin und Zahnmedizin (Sommersemester 2006)	1.702
Schüler, Auszubildende, Praktikanten	544

Hämophilie
Behandlungs-Kategorien

CCC
Comprehensive Care Center
Referenzzentrum

HBE
Hämophilie-Behandlungs-Einrichtung

HB
Hämophilie-Behandlung

CCC
Comprehensive Care Center

> 40 Patienten mit schwerer Hämophile A und B
24 Std.-Erreichbarkeit
Notfalldepot über 24 Std. verfügbar
Arzt für Hämostaseologie
Qualifizierter Stellvertreter
Stationäre interdisziplinäre Versorgung vor Ort
Eigen-kontrollierte Labordiagnostik vor Ort
DHR (Teilnahme am Deutschen Hämophilie-Register)
Zusatzentgeltvereinbarung

HBE

Hämophilie-Behandlungseinrichtung

> 10 Patienten mit schwerer Hämophile A und B
24 Std.-Erreichbarkeit
Arzt für Hämostaseologie bzw.
hämostaseologisch erfahrener Arzt
Regionale stationäre und interdisziplinäre
Behandlungsmöglichkeiten
Gerinnungsanalytische Diagnostik vor Ort
Eigen-kontrollierte Labordiagnostik vor Ort
Eintragung im DHR
Zusatzentgeltvereinbarung

HB
Hämophilie-Behandler

< 10 Patienten mit schwerer Hämophile
Hämostaseologisch erfahrener Arzt
Kooperation mit CCC
Vorstellung der Patienten einmal pro Jahr im CCC
Eintragung im DHR

Bekanntmachungen

Bundesministerium für Gesundheit

Bekanntmachung [1344 A]
eines Beschlusses
des Gemeinsamen Bundesausschusses
über die Änderung der Richtlinie
Ambulante Behandlung im Krankenhaus
nach § 116b
des Fünften Buches Sozialgesetzbuch (SGB V)
(Hämophilie)

Vom 18. Januar 2007

Der Gemeinsame Bundesausschuss hat in seiner Sitzung vom 18. Januar 2007 beschlossen, die Richtlinie Ambulante Behandlung im Krankenhaus nach § 116b SGB V in der Fassung vom 18. Oktober 2005 (BAnz. 2006 S. 88), zuletzt geändert am 15. August 2006 (BAnz. S. 6927), wie folgt zu ändern:

I. In der Anlage 2 wird die Nummer 2 wie folgt gefasst:

2.	Diagnostik und Versorgung von Patienten mit Gerinnungsstörungen (Hämophilie)	
	Konkretisierung der Erkrankung und des Behandlungsauftrages mittels Angabe von Diagnosen (mit ICD Kodifizierung) mit diagnostischen und therapeutischen Prozeduren	Konkretisierung der Erkrankung: Zur Gruppe der Patienten mit Hämophilie i. S. d. Richtlinie zählen: — Patienten mit Hämophilie (ICD D66; D67), — Patienten mit Willebrand-Jürgens Syndrom (D68.0), — Patienten mit hereditären und dauerhaft erworbenen Faktormangelzuständen (D68.1—D68.9) [D68.3 und D68.4: ggf. Ausschluss bei Antikoagulantientherapie],

Sozialgesetzbuch
§ 166b SGB V

Untersuchungsprogramme
Labordiagnostik
Therapie
Hämostaseologie
Transfusionsmedizin
Orthopädie
Chirurgie
Gastroenterologie
Gynäkologie
Zahnheilkunde, Kieferchirurgie
Humangenetik
Schulung

SGB V

Die Betreuung der Hämophilie-Patienten soll in einem interdisziplinären Team erfolgen.

Das Krankenhaus sollte an (inter-) nationalen (prospektiven) Studien und Dokumentationen/Erfassungen (Register) zur Hämo- und Pharmakovigilanz teilnehmen. Die Befähigung zu klinischer Forschung, zur Durchführung klinischer Prüfungen nach § 40 AMG sowie zur Behandlung mit Blutprodukten gemäß §§ 14, 15 TFG sollte vorliegen.

Das interdisziplinäre Team soll von einem Internisten (Hämostaseologen, Hämatologen) oder Transfusionsmediziner mit der fakultativen Weiterbildung Hämostaseologie oder Pädiater geleitet und koordiniert werden.

Fachliche Qualifikationen

Interdisziplinäre Kooperation

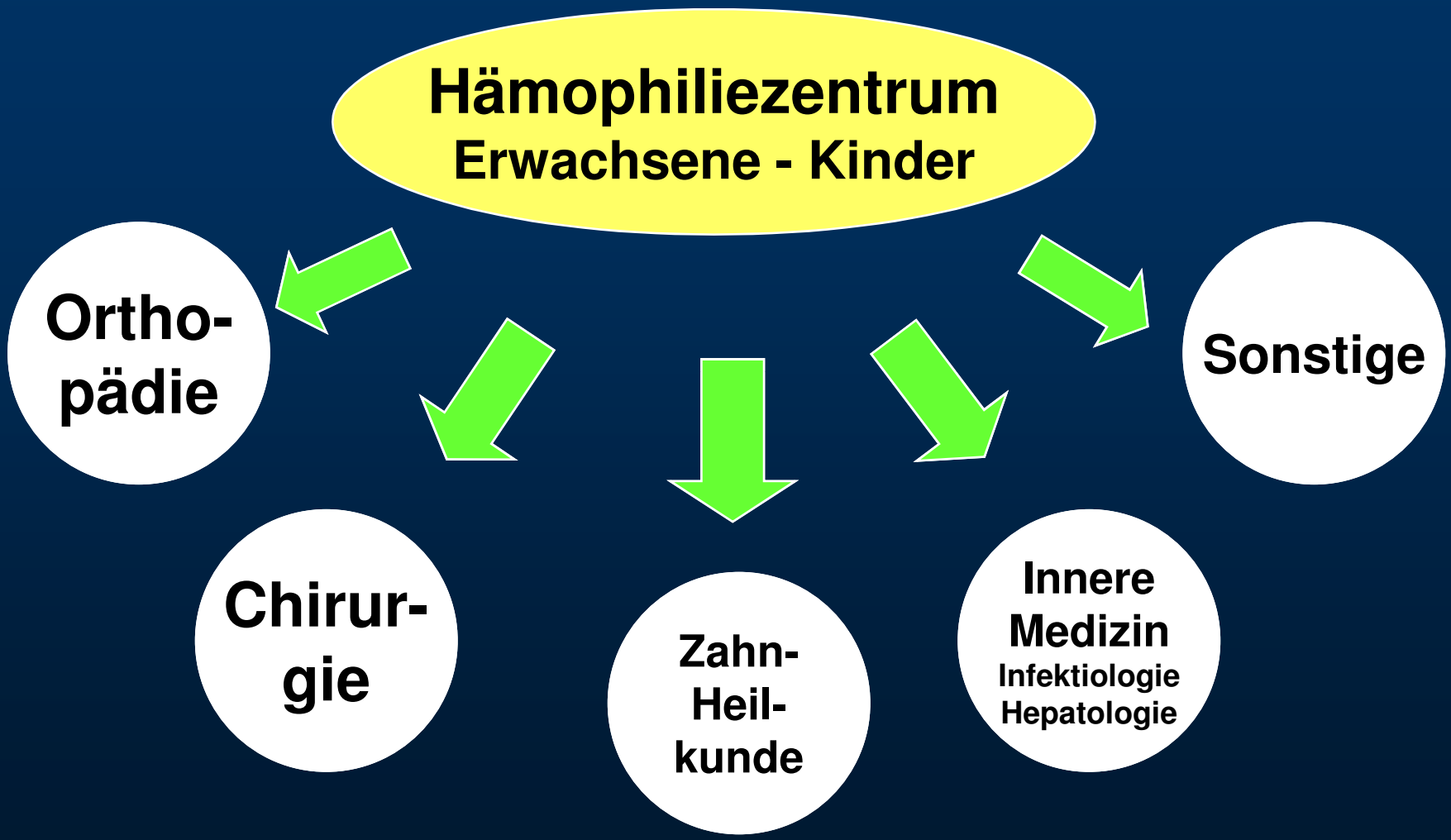

Hämophilie – interdisziplinär
Transfusionsmedizin

Koordination
Adminstration
Labordiagnostik
Faktorenkonzentrat-Depot
Blutkonserven-Depot
Notfallbereitschaft

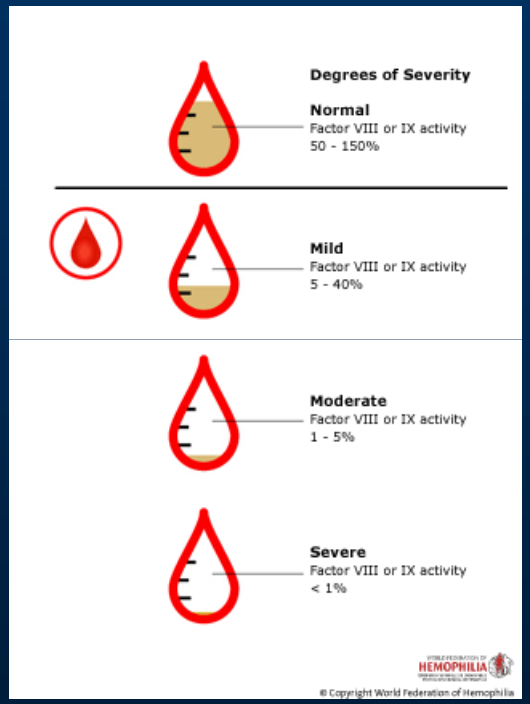

Faktor VIII-Konzentrat
Faktor IX-Konzentrat
Desmopressin (Minrin®)

Hämophilie – interdisziplinär

Kinderheilkunde

Neonatale Blutungskomplikationen
Laboratoriumsdiagnostik
Prophylaxe mit Faktor VIII/IX-Konzentraten
Heimselbstbehandlung

HNO
Zahnheilkunde
Chirurgie
Orthopädie
Neurochirurgie
Labormedizin - Radiologie

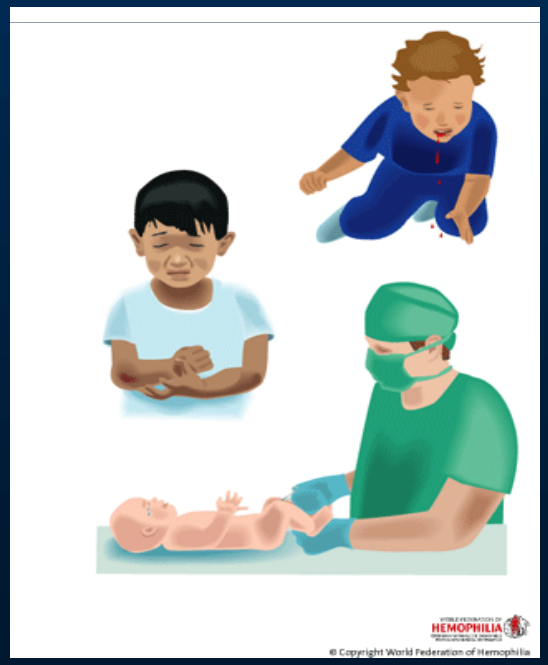

Hämophilie – interdisziplinär

Orthopädie - Unfallchirurgie

Synovektomie
Umstellungsosteotomie
Gelenkersatz
Hämatomausräumung
Frakturen
Pseudotumorbehandlung
Physiotherapie
Rehabilitation

Faktor VIII-Konzentrat
Faktor IX-Konzentrat
Desmopressin (Minrin®)

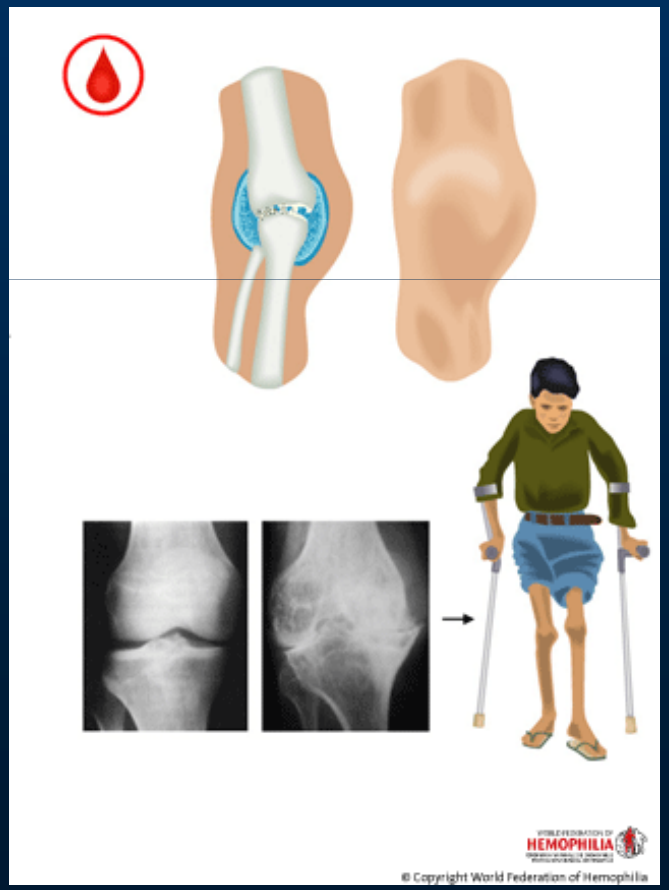

Hämophilie – interdisziplinär

Chirurgie

Unfallchirurgie
Kinderchirurgie
Allgemeinchirurgie
Herz-Thoraxchirurgie
Neurochirurgie
Kieferchirurgie
HNO
Urologie
Ophthalmologie
Faktor VIII-Konzentrat
Faktor IX-Konzentrat
Desmopressin (Minrin®)

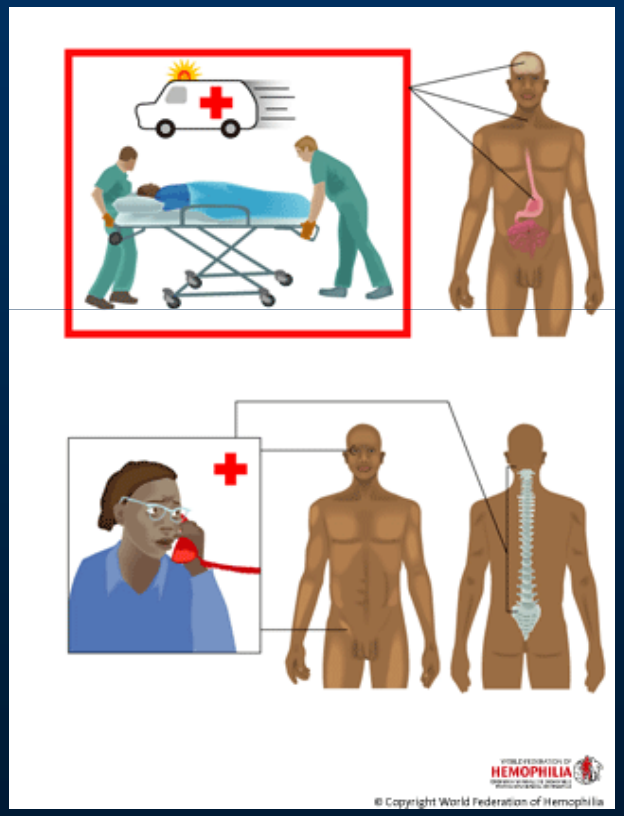

Hämophilie – interdisziplinär

Innere Medizin

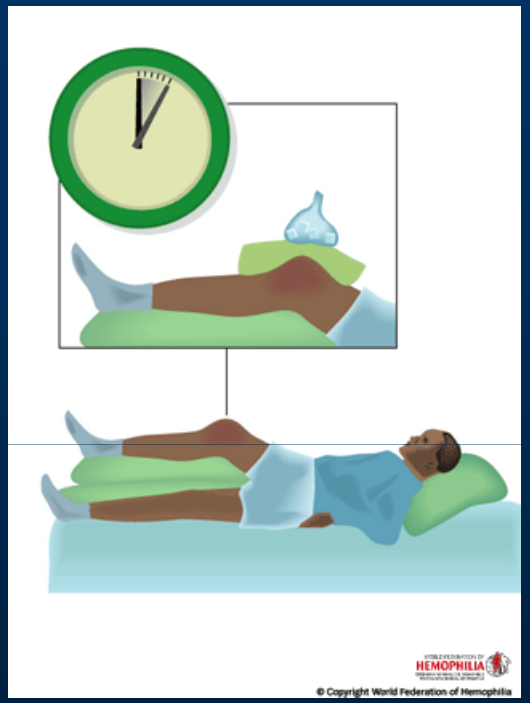

Konservative Behandlung
Weichteilblutungen
– nicht operationspflichtig
Magen-Darmblutungen
Infektionskrankheiten
Lebererkrankungen
Herz-Kreislauferkrankungen
Stoffwechselerkrankungen
Tumorerkrankungen
Endoskopie – Radiodiagnostik – Labormedizin – Immunologie

Hämophilie – interdisziplinär
Zahnheilkunde - HNO

Zahnsanierung
Zahnregulierung
Zahnextraktion
Zungenbiss
Adenotomie-/Tonsillektomie

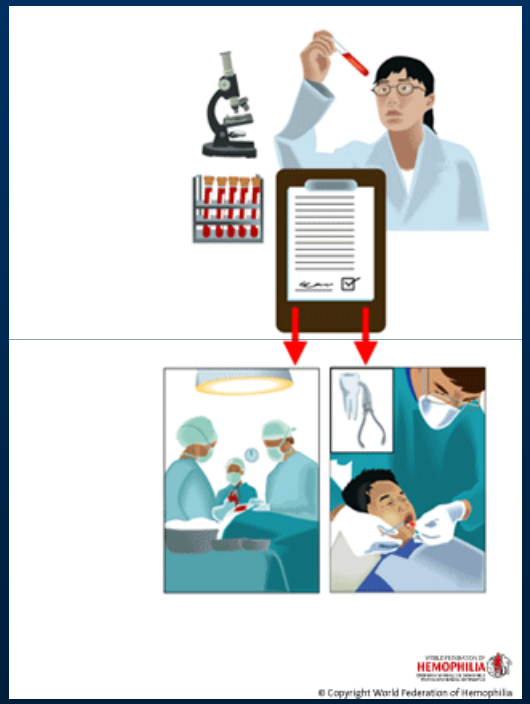

Faktor VIII-Konzentrat
Faktor IX-Konzentrat
Desmopressin (Minrin®)
Tranexamsäure
Verbandsplatte

Hämophilie – interdisziplinär

Sonstige Disziplinen

Humangenetik
Gynäkologie
Arbeitsmedizin
Sportmedizin
Dermatologie
Neurologie
Psychosoziale Medizin
Rehabilitationsmedizin

Labormedizin
Radiodiagnostik
Immunologie

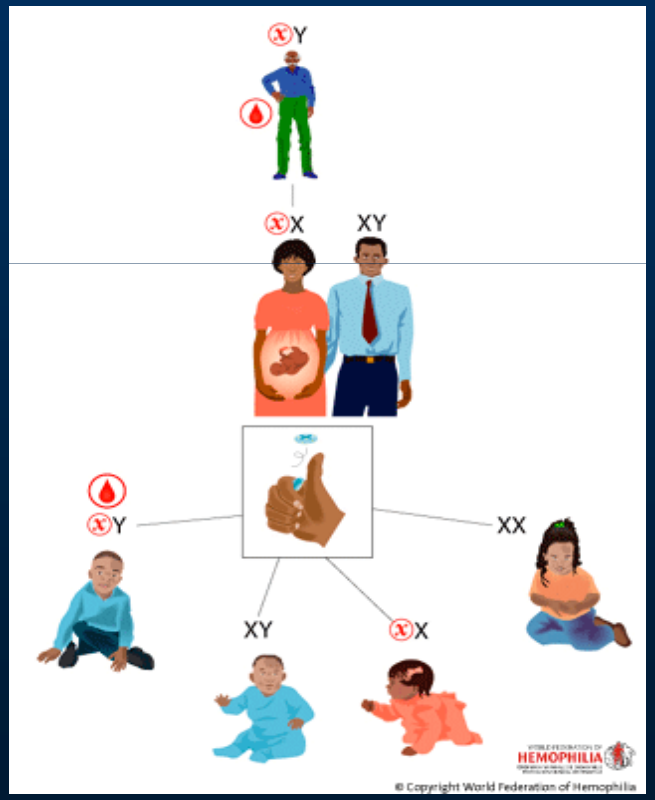

Hämophilie – interdisziplinär

Forschung – Lehre - Weiterbildung

Studienprogramme
Behandlungsinnovationen
Kongressaktivitäten – national/international
Wissenschaftliche Publikationen
Akademische Weiterbildung
Unterricht – Berufsausbildung – Aufklärung - Patiententraining