

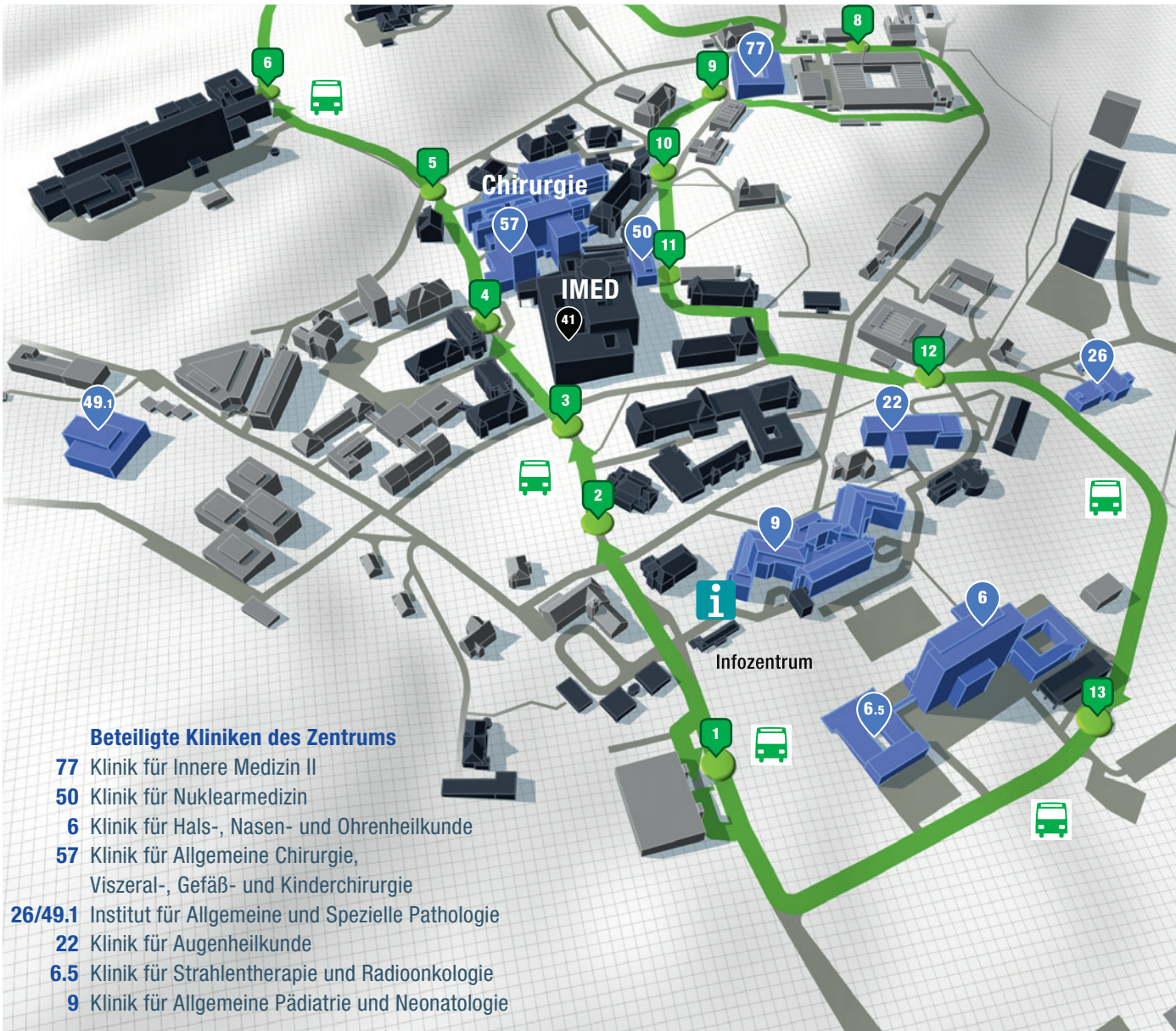

Interdisziplinäres Schilddrüsenzentrum am UKS

Universitätsklinikum des Saarlandes, 66421 Homburg, www.uks.eu



Beteiligte Kliniken des Zentrums

- 77 Klinik für Innere Medizin II
- 50 Klinik für Nuklearmedizin
- 6 Klinik für Hals-, Nasen- und Ohrenheilkunde
- 57 Klinik für Allgemeine Chirurgie, Viszeral-, Gefäß- und Kinderchirurgie
- 26/49.1 Institut für Allgemeine und Spezielle Pathologie
- 22 Klinik für Augenheilkunde
- 6.5 Klinik für Strahlentherapie und Radioonkologie
- 9 Klinik für Allgemeine Pädiatrie und Neonatologie

002 002 297 _ 08 _ 2016

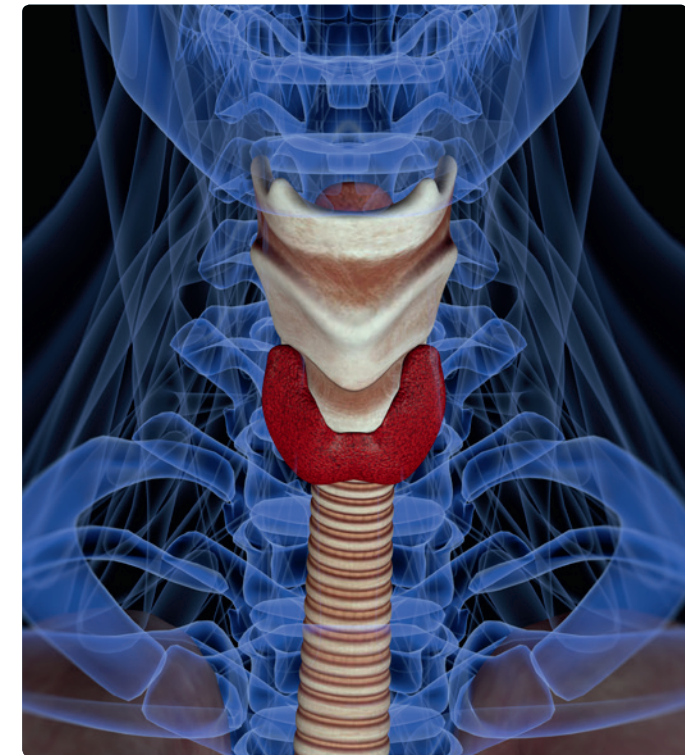

KLINISCHE ZENTREN AM UKS

Interdisziplinäres Schilddrüsenzentrum am UKS

Fachübergreifende Diagnose- und Therapieprogramme für Patienten mit Schilddrüsenerkrankungen

Vernetzte universitäre Schilddrüsenprechstunde

INNERE MEDIZIN II (ENDOKRINOLOGIE)

77

ANSPRECHPARTNER

Univ.-Prof. Dr. med. F. Lammert, Klinikdirektor

T 0 68 41 - 16 - 2 32 01, frank.lammert@uks.eu

OA Dr. med. B. Friesenhahn-Ochs

T 0 68 41 - 16 - 2 32 20, bettina.friesenhahn-ochs@uks.eu

DIAGNOSE- UND THERAPIEKOMPETENZEN

Endokrinologische Diagnostik und Therapie von Schilddrüsenerkrankungen nach den Leitlinien der Deutschen Gesellschaft für Endokrinologie

ALLGEMEINE CHIRURGIE, VISZERAL-, GEFÄSS- UND KINDERCHIRURGIE

57

ANSPRECHPARTNER

Univ.-Prof. Dr. med. M. Glanemann, Klinikdirektor

T 0 68 41 - 16 - 3 10 00, matthias.glanemann@uks.eu

Dr. med. P. Scherber, Dr. med. M. Schlüter

philipp-robert.scherber@uks.eu, monika.schlueter@uks.eu

T 0 68 41 - 16 - 3 10 00

DIAGNOSE- UND THERAPIEKOMPETENZEN

Operative Therapie von gut- und bösartigen Schilddrüsen- und Nebenschilddrüsenkrankungen nach den aktuellen Leitlinien mit intraoperativem Stimmbandnerve monitoring und minimal-invasiver Chirurgie (MIVAT)

NUKLEARMEDIZIN

50

ANSPRECHPARTNER

Prof. Dr. med. S. Ezziddin, Klinikdirektor

T 0 68 41 - 16 - 2 22 01, nuklearmedizin@uks.eu

OA Dr. med. D. Leppert, OA Dr. med. F. Khreish

daniela.leppert@uks.eu, fadi.khreish@uks.eu

T 0 68 41 - 16 - 2 46 61

DIAGNOSE- UND THERAPIEKOMPETENZEN

Diagnostik von Schilddrüsenkrankungen inklusive Sonografie mit Farbdoppleranalyse und Feinnadelpunktion
Schilddrüsenzintigrafie sowie Tumorzintigrafie mit SPECT-CT
Nebenschilddrüsenadenom-Lokalisationsdiagnostik
Radiojodtherapie bei gutartigen und bösartigen Schilddrüsenkrankungen

ALLGEMEINE UND SPEZIELLE PATHOLOGIE

49.1

ANSPRECHPARTNER

Univ.-Prof. Dr. med. R. M. Bohle, P. Klein (Sekretariat)

T 0 68 41 - 16 - 2 38 51, Fax 0 68 41 - 16 - 2 18 02

T 0 68 41 - 16 - 2 38 73 (Befundauskunft)

rainer.bohle@uniklinikum-saarland.de

DIAGNOSE- UND THERAPIEKOMPETENZEN

Zytologische und histologische Befundung sämtlicher Schilddrüsenkrankungen mit Schnellschnittdiagnostik, Schnelleinbettung und definitiver Histologie und Immunhistochemie

26

Rundum-Versorgung von Schilddrüsenpatienten am UKS

Regelmäßige Qualitätszirkel

Zertifizierte Fort- und Weiterbildungen

Öffentliche Infoveranstaltungen

HALS-, NASEN- UND OHRENHEILKUNDE

6

ANSPRECHPARTNER

Univ.-Prof. Dr. med. B. Schick, Klinikdirektor

T 0 68 41 - 16 - 2 29 84, hno.chefsekretariat@uks.eu

OA Dr. med. G. Wolf

T 0 68 41 - 16 - 2 29 00, gregor.wolf@uks.eu

DIAGNOSE- UND THERAPIEKOMPETENZEN

Ultraschall- und Stimm diagnostik, operative Behandlung von Schilddrüsen- und Nebenschilddrüsenkrankungen unter Stimmbandnerve monitoring, endoskopische Chirurgie, Stimmtherapie mit Reizstrombehandlungen, stimmverbessernde Operationen, Entlastungsoperationen der Augenhöhle u. d. Sehnerven

ALLGEM. PÄDIATRIE UND NEONATOLOGIE

9

ANSPRECHPARTNER

Prof. Dr. med. T. Rohrer, Leiter der Sektion Pädiatrische Endokrinologie

T 0 68 41 - 16 - 2 83 17, tilman.rohrer@uks.eu

Terminvereinbarung 0 68 41 - 16 - 2 83 43

DIAGNOSE- UND THERAPIEKOMPETENZEN

Ultraschall diagnostik (DEGUM Stufe 2) einschl. Doppler- und Duplexsonographie, Elastographie und Feinnadelpunktion. Behandlung aller angeb. und erworbenen Schilddrüsenkrankungen im Kindes- und Jugendalter, insbesondere Schilddrüsenknoten und Schilddrüsentumoren in Zusammenarbeit u. a. auch mit der Klinik für Kinderonkologie

AUGENHEILKUNDE

22

ANSPRECHPARTNER

Univ.-Prof. Dr. med. B. Seitz, Klinikdirektor

T 0 68 41 - 16 - 2 23 87, berthold.seitz@uks.eu

Prof. Dr. med. B. Käsmann-Kellner, Leiterin Sektion Kinderophthalmologie, Orthoptik, Low Vision und Neuroophthalmologie

T 0 68 41 - 16 - 2 23 12, kaesmann@gmail.com

DIAGNOSE- UND THERAPIEKOMPETENZEN

Diagnostik der Augenbewegungsstörungen und des Sehschärfeverlustes bei M. Basedow (endokriner Orbitopathie EO); Therapie der Doppelbilder bei EO durch Prismen; Therapie zur Vermeidung von bleibender Sehminderung Augenmuskelschirurgie, Lidchirurgie

STRAHLENTHERAPIE UND RADIOONKOLOGIE

6.5

ANSPRECHPARTNER

Univ.-Prof. Dr. med. C. Rübe, Klinikdirektor

T 0 68 41 - 16 - 2 48 38, radioonkologie@uks.eu

Prof. Dr. med. M. Niewald, Ltd. Oberarzt

T 0 68 41 - 16 - 2 48 99, marcus.niewald@uks.eu

DIAGNOSE- UND THERAPIEKOMPETENZEN

Perkutane Strahlentherapie von Schilddrüsenkarzinomen mit modernsten und schonenden Techniken, Strahlentherapie der Endokrinen Orbitopathie